



TRABAJOS AEREOS ESPECIALES Y ACTIVIDADES CONEXAS

BOLETIN OCTUBRE

DIRECTOR

Santiago Castro Gomez

JEFE TRANSPORTE AEREO

Ilva Restrepo Arias

JEFE DE GRUPO ESTUDIOS SECTORIALES

Jorge A. Quintana

EDICION

Amalia Pérez Alzate

FUMIGACION

El crecimiento a Octubre de 2010 respecto a igual periodo año 2009, fue del 31.95% en hectáreas fumigadas

SERVICIOS POR EMPRESA

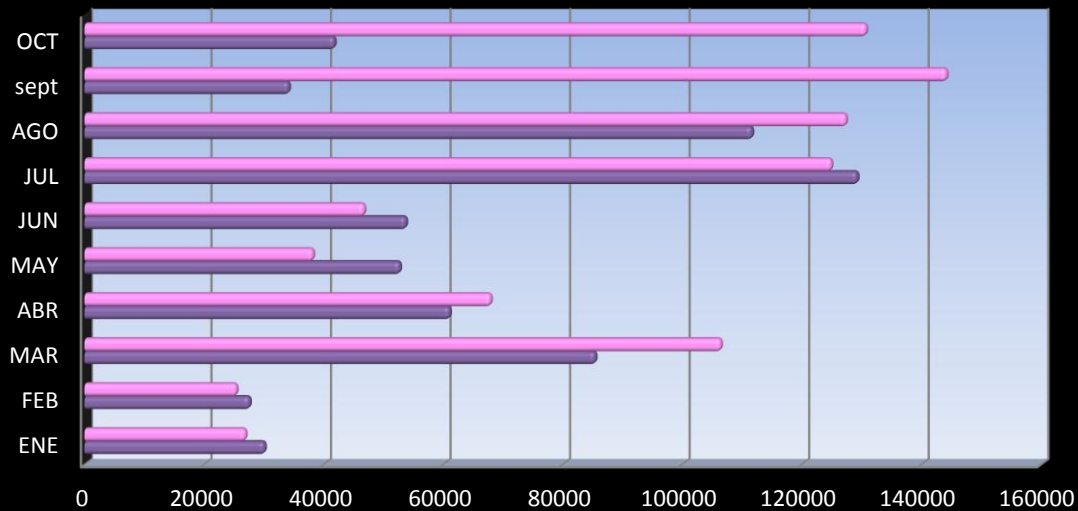

	ENE	FEB	MAR	ABR	MAY	JUN	JUL	AGO	sept	OCT
■ 2010	26880	25378	106406	67898	38176	46747	124891	127343	144168	130702
■ 2009	30098	27588	85429	61069	52726	53740	129260	111645	34145	41788

Cuadro Fumigación aérea - Hectáreas Fumigadas

EMPRESA	Comparativo mensual				Comparativo acumulado			
	OCTUBRE 2010	% PART	OCTUBRE 2009	% Var.	Ene -Oct 2009	% PART	Ene - Oct 2008	% Var.
TOTAL	125.879	100,00%	40.498	210,83	557.282	100,00	801.734	-30,49
EL PIJAO	0	0,00%	0	0,00	350	0,06%	0	0,00
AEROPENORT	3589,43	2,85%	2500	43,58	9.482	1,70%	11.504	-17,58
AGIL	1120	0,89%	0	0,00	1.237	0,22%	2.952	-58,10
APLA	0	0,00%	0	0,00	1.178	0,21%	0	0,00
ARFA	2089	1,66%	0	0,00	8.038	1,44%	13.746	-41,52
ASA	3397	2,70%	2800	21,32	23.114	4,15%	24.072	-3,98
ASAM	2217	1,76%	0	0,00	14.007	2,51%	19.279	-27,35
AVIOCOL	1935	1,54%	1140	69,74	15.420	2,77%	21.105	-26,94
CALIMA	81137,5	64,46%	0	0,00	190.808	34,24%	400.125	-52,31
CELTA	1480	1,18%	0	0,00	13.020	2,34%	15.511	-16,06
CAAI S.A	20	0,02%	0	0,00	0	0,00%	160	-100,00
ESTRA	423	0,34%	840	-49,64	14.477	2,60%	13.176	9,87
FADELCE	763	0,61%		0,00	2.892	0,52%	11.671	-75,22
FAGA	1315	1,04%	1502	-12,45	8.076	1,45%	8.496	-4,94
FARCA	1437	1,14%		0,00	10.764	1,93%	17.560	-38,70
FARI	136	0,11%	751	-81,89	11.317	2,03%	4.728	139,36
FARO	6555	5,21%	0	0,00	23.928	4,29%	29.388	-18,58
FASE	300	0,24%	0	0,00	3.880	0,70%	1.555	149,52
FATOL	0	0,00%	0	0,00	675	0,12%	0	0,00
FIBA	2413	1,92%	420	474,52	3.749	0,67%	9.971	-62,40
FUMGARAY	2660	2,11%	2420	9,92	37.020	6,64%	21.060	75,78
FUMNORTE	2509,51	1,99%	0	0,00	4.533	0,81%	7.327	-38,13
FUMVALLE	1365	1,08%	0	0,00	19.493	3,50%	13.194	47,74
HELICE	155	0,12%	504	-69,25	504	0,09%	3.904	-87,09
SAMA	971	0,77%	0	0,00	0	0,00%	6.118	-100,00
SANIDAD VEGETAL	362,5	0,29%	2859,5	-87,32	26.157	4,69%	24.144	8,34
SAMBA	822,5	0,65%	1166	-29,46	8.962	1,61%	11.537	-22,32
SANAR	1594	1,27%	1815	-12,18	35.850	6,43%	30.255	18,49
SADELL	510	0,41%	1560	-67,31	11.237	2,02%	3.870	190,36
FUMMLLA	1190	0,95%	0	0,00	14.019	2,52%	47.395	-70,42
SFA	1447	1,15%	20220	-92,84	31.652	5,68%	9.923	218,98
ECO	1966	1,56%	0	0,00	11.442	2,05%	18.007	-36,46
AMA	0	0,00%	0	0,00	12.240	2,20%	2192	458,40
SAO	605	0,48%	0	0,00	0	0,00%	7385,5	-100,00
FAGAN S. EN C.	0	0,00%	0	0,00	4.269	0,77%	2645	61,40
SAAC	1680	1,33%	1290	30,23	17.200	3,09%	7915	117,31
AEROTEC LTDA	0	0,00%	0	0,00	33.091	5,94%	1054	3039,56
ASEMLTDA	1484	1,18%	0	0,00	3.405	0,61%	3994	-14,75
COALCESAR	1054	0,84%	0	0,00	0	0,00%	1054	-100,00

Cuadro Fumigación aérea - Horas de Vuelo

EMPRESA	Comparativo mensual				Comparativo acumulado			
	OCTUBRE 2010	% PART	OCTUBRE 2009	% Var.	Ene -Oct 2010	% PART	Ene -Oct 2009	% Var.
TOTAL	3.305	100,00%	282	1070,32	20.991	100,00	15.629	34,31
EL PUJO	0	0,00%	0	0,00	0	0,00%	10	-100,00
AEROPENORT	173,4	5,25%	18	863,33	1.149	5,47%	1.149	0,01
AGIL	65,3	1,98%	0	0,00	268	1,28%	14	1834,30
APLA		0,00%	0	0,00	0	0,00%	21	-100,00
ARFA	81,7	2,47%	0	0,00	575	2,74%	356	61,50
ASA	186,7	5,65%	64,2	190,81	1.588	7,57%	1.305	21,67
ASAM	103,3	3,13%	0	0,00	982	4,68%	986	-0,38
AVIOCOL	64,3	1,95%	108	-40,46	695	3,31%	580	19,80
CALIMA	588,86	17,82%	0	0,00	5.489	26,15%	1.733	216,70
CELTA	87	2,63%	0	0,00	1.797	8,56%	3.033	-40,76
CAAI S.A	30	0,91%	0	0,00	179	0,85%	432	-58,61
ESTRA	9,5	0,29%	15,2	-37,50	970	4,62%	592	63,74
FADELCE	8,42	0,25%	0	0,00	785	3,74%	404	94,08
FAGA	1315	39,79%	18,5	7008,11	1496,95	7,13%	420,75	255,78
FARCA	38,2	1,16%	0	0,00	773,14	3,68%	537,2	43,92
FARI	41	1,24%	26	57,69	239	1,14%	415	-42,31
FARO	275,2	8,33%	0	0,00	1514,3	7,21%	1315,8	15,09
FASE	12	0,36%	0	0,00	45	0,21%	150	-70,00
FATOL	0	0,00%	0	0,00	0	0,00%	23	-100,00
FIBA	77,1	2,33%	14	450,71	815	3,88%	162	402,99
FUMIGARAY	148	4,48%	18,5	700,00	1.630	7,77%	1.990	-18,07
FUMINORTE	110	3,33%	0	0,00	569	2,71%	512	11,10
FUMIVALLE	25	0,76%	0	0,00	371	1,77%	574	-35,37
HELICE	139	4,21%	8	1622,43	552	2,63%	0	0,00
SAMA	23	0,71%	0	0,00	279	1,33%	0	0,00
SANIDAD VEGETA	10,9	0,33%	108,3	-89,94	1.491	7,10%	1.791	-16,73
SAMBA	22,9	0,69%	22,6	1,33	515	2,45%	448	15,12
SANAR	44,1	1,33%	53,3	-17,26	1.151	5,48%	1.130	1,83
SADELL	17	0,51%	36	-52,78	152	0,72%	312	-51,22
FUMIVILLA	49	1,48%	0	0,00	348	1,66%	402,3	-13,50
SFA	23,7	0,72%	318	-92,55	834	3,97%	1899,9	-56,10
ECO	82,6	2,50%	0	0,00	855	4,07%	529,3	61,53
AMA	0	0,00%	0	0,00	72	0,34%	319	-77,43
SAO	17	0,53%	0	0,00	352,55	1,68%	0	0,00
FAGAN S. EN C.		0,00%	0	0,00	345,3	1,64%	472	-26,84
SAAC	56	1,69%	43	30,23	1867,3	8,90%	452	313,12
AEROTEC LTDA	0	0,00%	0	0,00	26,3	0,13%	1568,8	-98,32
ASEMLTDA	20	0,61%	0	0,00	177,05	0,84%	181,25	-2,32

TALLERES

El crecimiento a Agosto de 2010 respecto Al mismo periodo de 2009, fue del 37,27% en los servicios realizados por las empresas

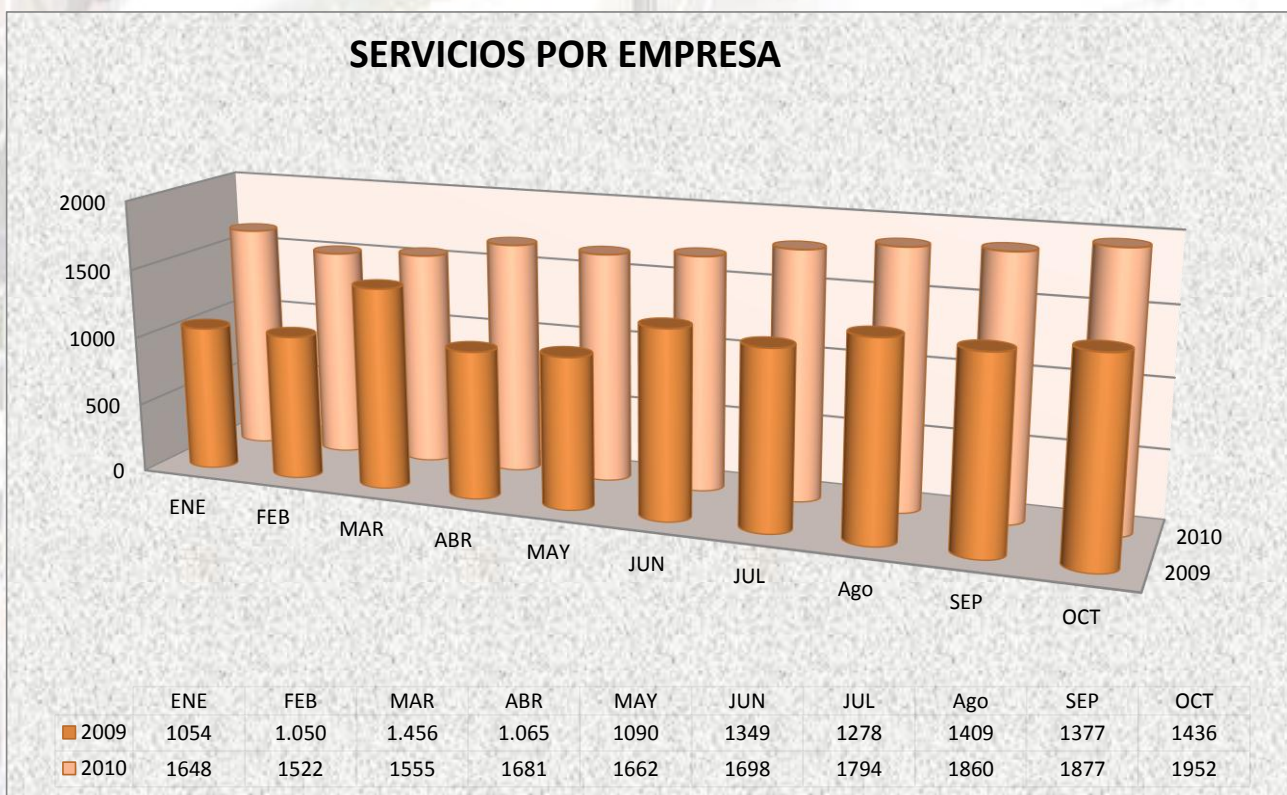

Cuadro Talleres por empresa

empresa	Comparativo mensual				Comparativo acumulado			
	OCTUBRE 2010	% PART	OCTUBRE 2009	% Var.	Ene -Oct 2010	% PART	Ene - Oct 2009	% Var.
Total	1.633	100,00%	1.089	49,95	8.574	100,00	13.322	-35,64
AEROMENEGUA	5	0,31%	5	0,00	36	0,42%	37	-2,70
RIO SUR	7	0,00%	0	0,00	0	0,00%	60	-100,00
LASER AEREO LTDA	9	0,00%	0	0,00	0	0,00%	17	-100,00
BECAL	3	0,00%	0	0,00	3	0,03%	28	-89,29
SUJULLANO	59	0,00%	0	0,00	0	0,00%	271	-100,00
HANGAR UNO	5	0,43%	7	-28,57	0	0,00%	78	-100,00
HELICENTRO	39	1,96%	32	21,88	365	4,26%	272	34,19
MAV	0	0,12%	2	-100,00	44	0,51%	17	158,82
REAVI	119	5,08%	83	43,37	579	6,75%	890	-34,94
SIALAS	105	0,00%	0	0,00	115	1,34%	424	-72,88
TARPA	5	0,43%	7	-28,57	62	0,72%	72	-13,89
AEROESTRUCTURAS LEONOR LTDA.	0	0,18%	3	-100,00	0	0,00%	0	0,00
COSSIO	4	0,37%	6	-33,33	19	0,22%	21	-9,52
AERORADIO	2	0,37%	6	-66,67	49	0,57%	67	-26,87
AVIONICA DE OCCIDENTE	38	3,37%	55	-30,91	298	3,48%	329	-9,42
LACON	43	3,12%	51	-15,69	245	2,86%	210	16,67
CAMB	35	1,35%	22	59,09	0	0,00%	214	-100,00
TEAVIACION	8	1,53%	25	-68,00	156	1,82%	148	5,41
A/C MANTENIMIENTO	7	0,00%	0	0,00	47	0,55%	76	-38,16
AEROTECNICA	16	0,00%	0	0,00	4	0,05%	28	-85,71
AEROESTRUCTURAS DE COLOMBIA	2	0,61%	10	-80,00	110	1,28%	419	-73,75
AEROTURBO DE COLOMBIA	194	8,51%	139	39,57	0	0,00%	1.885	-100,00
AVIODECO	18	0,31%	5	260,00	83	0,97%	129	-35,66
CIAC	3	0,55%	9	-66,67	0	0,00%	33	-100,00
SERVICIOS AERONAUTICO DE RISARAL	6	0,49%	8	-25,00	53	0,62%	55	-3,64
SATEC	179	1,04%	17	952,94	304	3,55%	301	1,00
TADEMA	23	1,29%	21	9,52	570	6,65%	193	195,34
TALLER DE AVIACION CAICEDO	4	0,37%	6	-33,33	38	0,44%	31	22,58
TALLERES DE AVIACION DEL PACIFICO	2	0,37%	6	-66,67	137	1,60%	29	372,41
TAMOCOL LTDA	1	0,00%	0	0,00	2	0,02%	1	100,00
HELMETA	4	0,00%	0	0,00	0	0,00%	13	-100,00
INSTRUAVIA LTDA	28	2,27%	37	-24,32	0	0,00%	186	-100,00
PRECISO ELECTRONICA	67	4,10%	0	0,00	166	1,94%	386	-56,99
AEROAINCO LTDA	0	0,00%	50	-100,00	498	5,81%	2	24800,00
LASA	349	21,37%	325	7,38	3.095	36,10%	4.070	-23,96
AEROHELICES	106	6,49%	91	16,48	463	5,40%	613	-24,47
ACOSTA Y MOYA LTDA.	123	7,53%	61	101,64	438	5,11%	1.219	-64,07
CMYRHR	15	0,92%	0	0,00	595	6,94%	497	19,72
AERONET	0	0,00%	0	0,00	0	0,00%	1	-100,00
SATER S.A	0	0,00%	0	0,00	3	0,03%	0	0,00
INDUSTRIAL AERONAUTICA	27	1,65%	64	-57,81	608	7,09%	570	6,67
SAHEROH LTDA	11	0,67%	0	0,00	4	0,05%	4	0,00
COMPAÑIA NACIONAL AERONAUTICA LT	1	0,06%	4	-75,00	3	0,03%	11	-72,73
AVIONICA GENERAL DE COLOMBIA LTD	179	10,96%	188	-4,79	2.101	24,50%	2114	-0,61
NO REGISTRA	0	0,00%	4	-100,00	14	0,16%	23	-39,13
AIRSITE S.A	69	4,23%	55	25,45	77	0,90%	459	-83,22
TARPA	0	0,00%	7	-100,00	7	0,08%	15	-53,33
AVIANCA	32	1,96%	20	60,00	239	2,79%	252	-5,16
SAM	0	0,00%	5	-100,00	48	0,56%	30	60,00

SERVICIOS AEROPORTUARIOS

En el 2010 respecto Al mismo periodo de 2009, la variacion fue del -0.13% en los servicios realizados por las empresas

SERVICIO POR EMPRESA

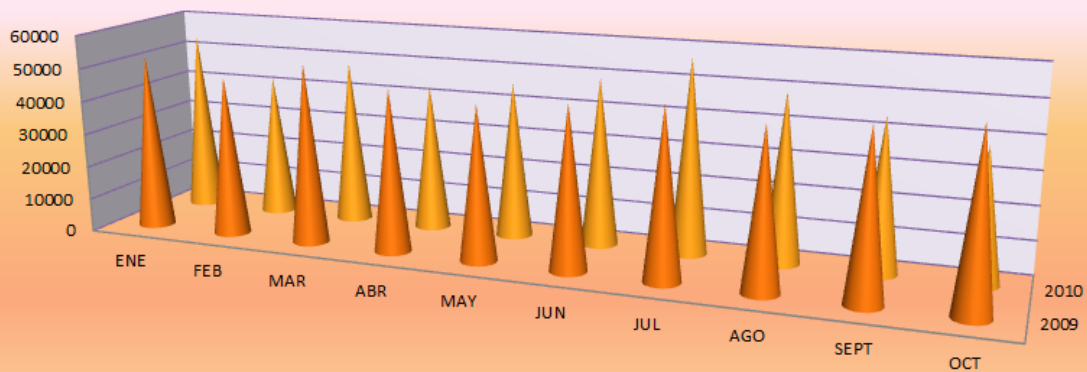

	ENE	FEB	MAR	ABR	MAY	JUN	JUL	AGO	SEPT	OCT
2009	52465	47838	53548	48171	45616	47960	49600	46655	48596	51212
2010	54410	42752	48901	43477	46504	49967	57777	49864	45032	38930

Cuadro Servicios aeroportuarios por empresa

EMPRESA	Comparativo mensual				Comparativo acumulado			
	Octubre 2010	% PART	Octubre 2009	% Var.	Ene -Oct 2010	% PART	Ene - Oct 2009	% Var.
TOTAL	38.930	100,00%	51.212	-23,98	394.849	100,00	391.853	0,76
AERCOL	0	0,00%	90	-100,00	120	0,03%	755	-84,11
LASA	19002	48,81%	22373	-15,07	185.801	47,06%	180.812	2,76
ACAVEL	455	1,17%	310	46,77	1.310	0,33%	3.355	-60,95
DESACOL	372	0,96%	12363	-96,99	69.697	17,65%	84.731	-17,74
GIRAG	3942	10,13%	2565	53,68	22.436	5,68%	21.700	3,39
MARCO PASOS	4470	11,48%	4060	10,10	34.247	8,67%	39.250	-12,75
RAFAEL ESPINOZA Y CIA	8860	22,76%	4197	111,10	28.745	7,28%	29.286	-1,85
SAI	0	0,00%	3096	-100,00	37.380	9,47%	19.032	96,41
SAYT	124	0,32%	120	3,33	778	0,20%	0	#¡DIV/0!
SIATO	1062	2,73%	1172	-9,39	8.964	2,27%	10.006	-10,41
TRANSAEREO	609	1,56%	721	-15,53	4.457	1,13%	1.873	137,96
GRUPO SA	34	0,09%	132	-74,24	808	0,20%	1.030	-21,55
GOLDEN FLIGHT LTDA.	0	0,00%	13	-100,00	106	0,03%	23	360,87

Cuadro Servicios aeroportuarios por tipo

Tipo Servicio	Comparativo mensual				Comparativo acumulado			
	Octubre 2010	% PART	Octubre 2009	% Var.	Ene - Oct 2010	% PART	Ene -Oct 2009	% Var.
TOTAL	38.930	100,00%	51.212	-23,98	325.042	100,00	422.120	-23,00
AGUA POTABLE	135	0,35%	2.097	-93,56	10.036	3,09%	16.048	-37,46
ARRANQUE DE MOTORES "AIR STRATER"	75	0,19%	79	-5,06	1.464	0,45%	2.237	-34,56
ASEO A LAS AERONAVES	6.105	15,68%	8.424	-27,53	57.445	17,67%	79.657	-27,88
ATENCION A PASAJEROS	9.784	25,13%	6.002	63,01	38.343	11,80%	33.607	14,09
EQUIPOS PARA CARGA Y DESCARGUE DE MERCAN	1.437	3,69%	3.306	-56,53	18.029	5,55%	11.078	62,75
MOVILIZACION DE EQUIPAJE	9.270	23,81%	9.981	-7,12	74.273	22,85%	116.471	-36,23
PAY MOWER	5.282	13,57%	6.827	-22,63	45.706	14,06%	56.939	-19,73
PLANTAS ELETRICAS PARA LA AERONAVE	6.513	16,73%	10.346	-37,05	65.863	20,26%	88.078	-25,22
SUMINISTRO DE AGUA PARA BA?O	329	0,85%	2.094	-84,29	10.090	3,10%	16.999	-40,64
OTRO	0	0,00%	2.056	-100,00	3.793	1,17%	1.006	277,04

Información provisional. Fuente: Empresas de servicios aeroportuarios. *: Variación superior al 500%